

FALCON

T O W E R



“AS BUILT” APARTAMENTO

É IMPORTANTE CONHECER A LOCALIZAÇÃO DAS TUBULAÇÕES HIDRÁULICAS E DE GÁS, NO CASO DE REFORMAS, MODIFICAÇÕES E INSTALAÇÃO DOS MÓVEIS.

“As Built” correspondente ao apartamento executado conforme projeto padrão da construtora. Para os apartamentos personalizados, o proprietário deverá solicitar ao profissional técnico contratado por ele.



BALNEÁRIO CAMBORIÚ

PAVIMENTO TIPO FINAL 01

01 - PLANTA TIPO



02 - PLANTA ELÉTRICO

03 - PLANTA CLIMATIZAÇÃO

04 - ÁREA DE SERVIÇO

05 - COZINHA

06 - LAVABO

OBRA		LOCAL	
FALCON TOWER		PAVTO TIPO - APTO 01	
PROJETO	SUMÁRIO		
Arquitetônico			
			
	OBS: Em caso de furação deixar margem de 20 cm paralelamente ao eixo das tubulações.		
			

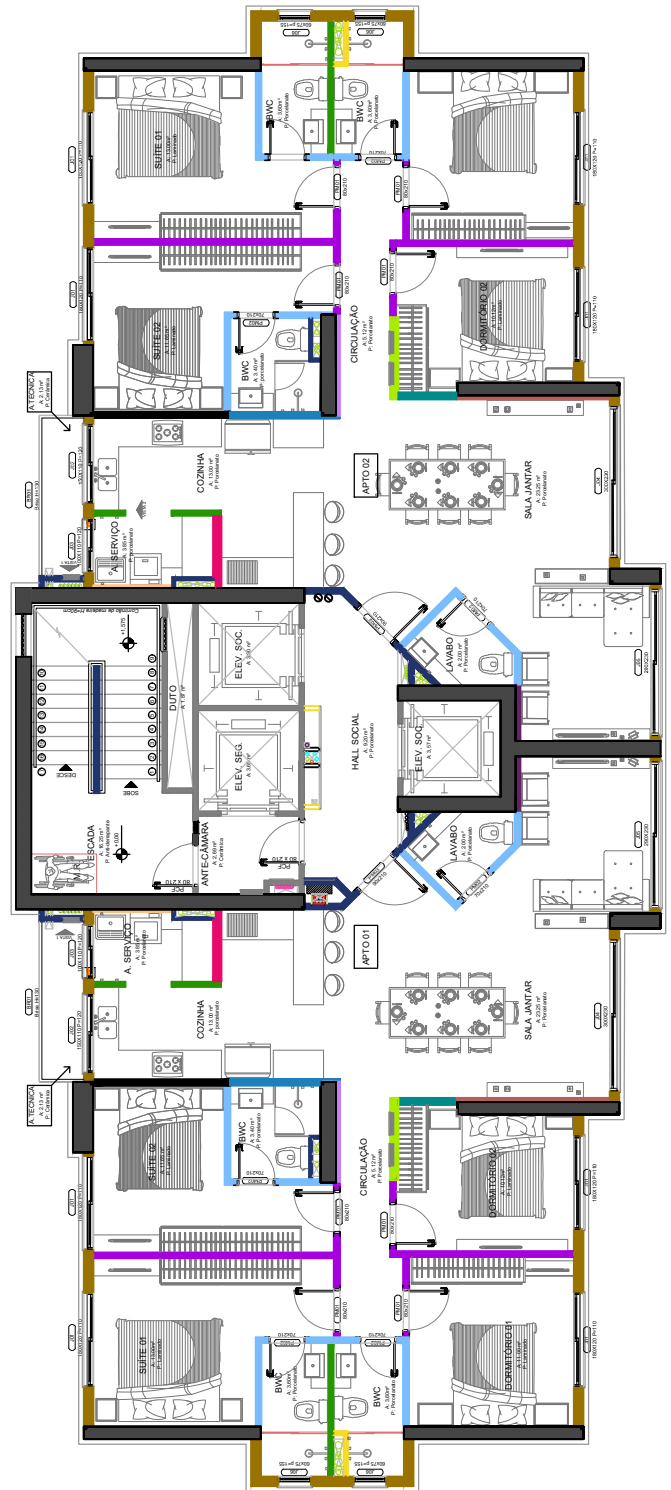
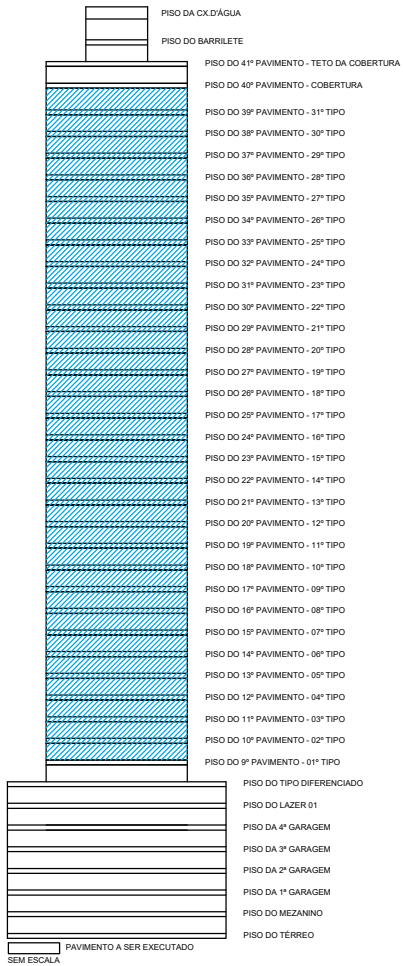

OBRA		LOCAL	
FALCON TOWER		PAVTO TIPO - APTO 01	
PROJETO	AMBIENTE	FOLHA	
Arquitetônico	Planta Tipo	01/06	
ESCALA			
1/150			
OBS: Em caso de furação deixar margem de 20 cm paralelamente ao eixo das tubulações.			



LEGENDA ELÉTRICO DE PAREDE	
	TOMADA BAIXA H=31cm
	TOMADA MÉDIA H=106 cm
	TOMADA ALTA H=211cm
	CAMPAINHA H=231cm
	INTERRUPTOR H=106 cm
	INT. CAMPAINHA H=106 cm
	PONTO ARANDELA H = 210 cm
	PONTO SENSOR DE PAREDE
LEGENDA TELECOM/AUTOMAÇÃO	
	PONTO INTERFONE H=131cm
	PONTO TELEFONE H= 31 cm
	PONTO INTERNET+CONTROLADOR DE SOM H= 31 cm
	CONTROLADOR DE SOM
	PONTO ASPIRAÇÃO H=31cm
	CAIXA DE SOM
	QUADRO DISTRIBUIÇÃO
	INFRA DA PERSIANA
	CONTROLADOR DA PERSIANA H=91 cm
	MÁQUINA ASPIRAÇÃO

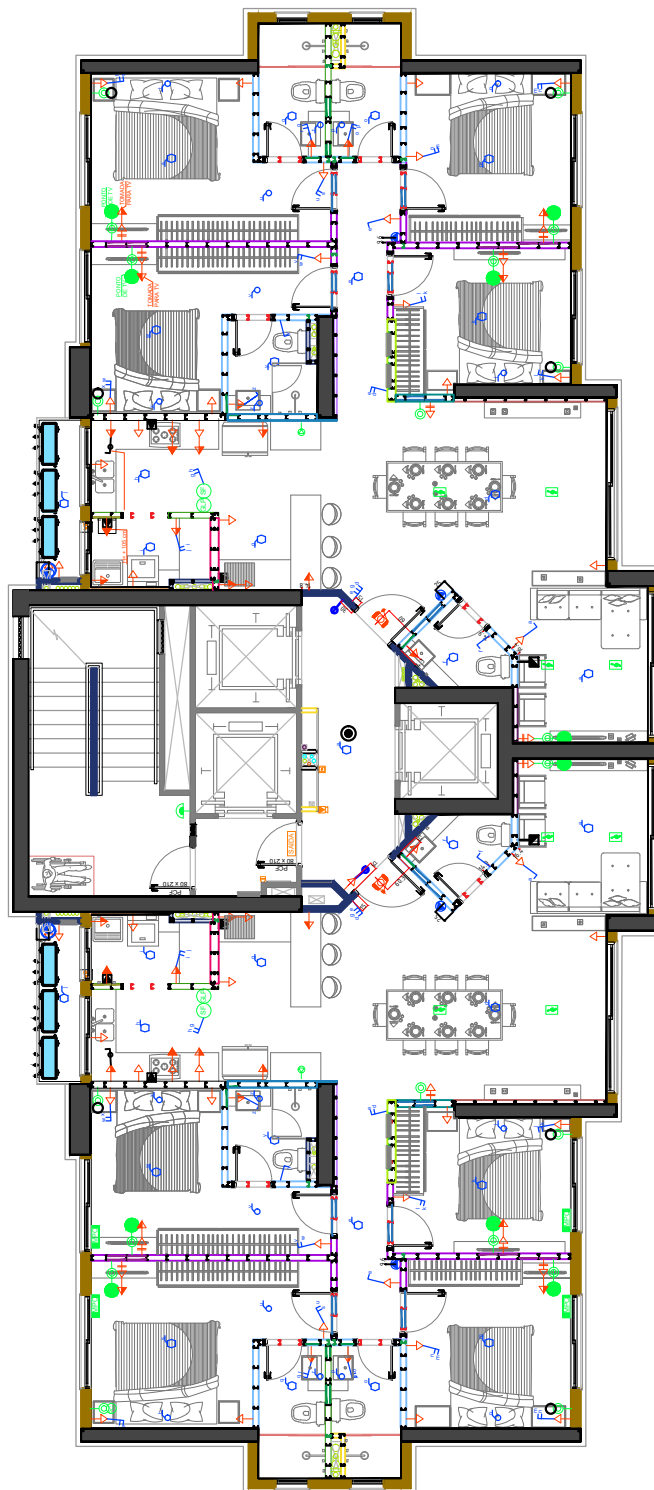

OBRA		LOCAL		
FALCON TOWER		PAVTO TIPO - APTO 01		
PROJETO	AMBIENTE	FOLHA		
Elétrico	Planta Tipo	02/06		
		ESCALA 1/150 OBS: Em caso de furação deixar margem de 20 cm paralelamente ao eixo das tubulações.		

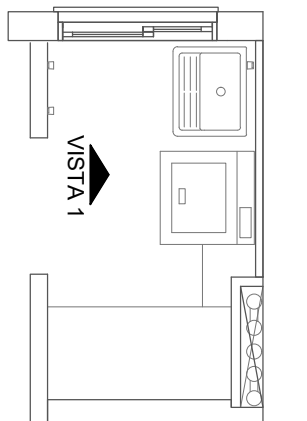

Área de Serviço - Planta Baixa

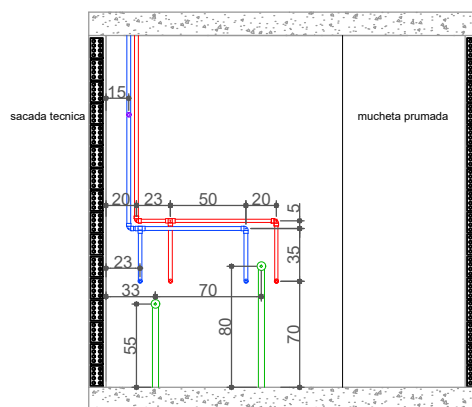

Vista 1

LEGENDA	
PONTOS DE PAREDE	
	REGISTRO MONOCOMANDO
	REGISTRO GAVETA
	ASPIRAÇÃO
	CANO ÁGUA FRIA
	CANO ÁGUA QUENTE
	CANO ESGOTO
	DRENO AR CONDICIONADO
	TUBULAÇÃO GÁS
	CAIXA DE PASSAGEM

OBRA		LOCAL	
FALCON TOWER		PAVTO TIPO - APTO 01	
PROJETO	AMBIENTE	FOLHA	
Arquitetônico	ÁREA DE SERVIÇO	04/06	
ESCALA			
1/50			
OBS: Em caso de furação deixar margem de 20 cm paralelamente ao eixo das tubulações.			

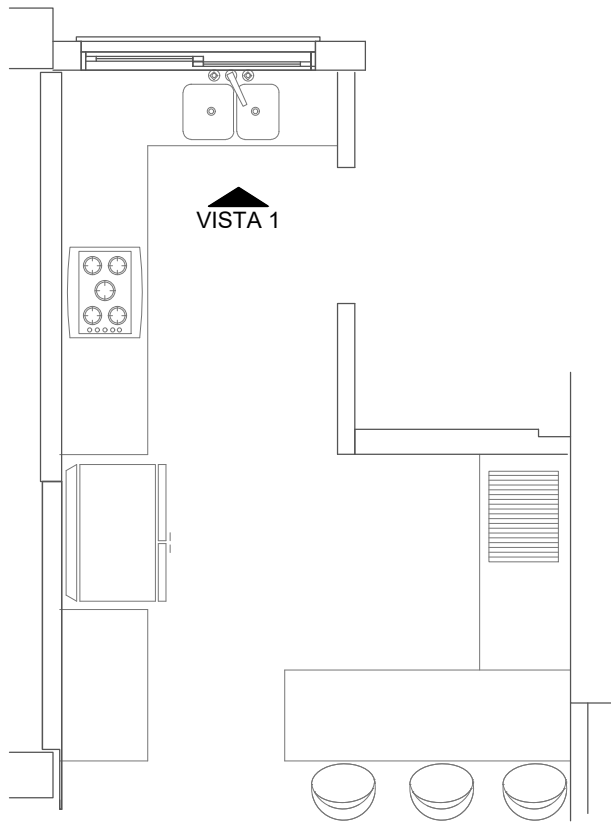

Cozinha - Planta Baixa

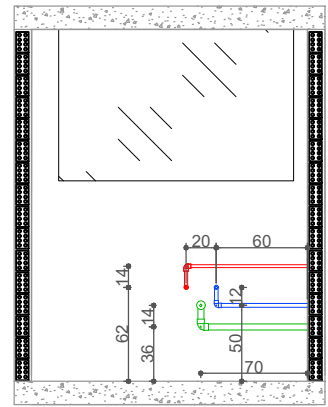

Vista 1

LEGENDA	
PONTOS DE PAREDE	
	REGISTRO MONOCOMANDO
	REGISTRO GAVETA
	ASPIRAÇÃO
	CANO ÁGUA FRIA
	CANO ÁGUA QUENTE
	CANO ESGOTO
	DRENO AR CONDICIONADO
	TUBULAÇÃO GÁS
	CAIXA DE PASSAGEM

OBRA		LOCAL	
FALCON TOWER		PAVTO TIPO - APTO 01	
PROJETO	AMBIENTE	FOLHA	
Arquitetônico	COZINHA	05/06	
ESCALA			
1/50			
OBS: Em caso de furação deixar margem de 20 cm paralelamente ao eixo das tubulações.			



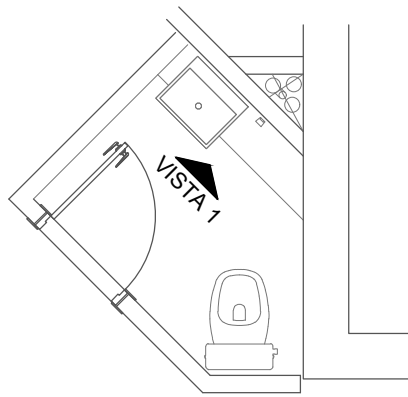

Lavabo - Planta Baixa

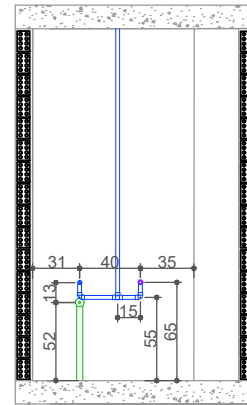

Vista 1

LEGENDA	
PONTOS DE PAREDE	
	REGISTRO MONOCOMANDO
	REGISTRO GAVETA
	ASPIRAÇÃO
	CANO ÁGUA FRIA
	CANO ÁGUA QUENTE
	CANO ESGOTO
	DRENO AR CONDICIONADO
	TUBULAÇÃO GÁS
	CAIXA DE PASSAGEM

OBRA		LOCAL	
FALCON TOWER		PAVTO TIPO - APTO 01	
PROJETO	AMBIENTE	FOLHA	
Arquitetônico	LAVABO	06/06	
ESCALA			
1/50			
OBS: Em caso de furação deixar margem de 20 cm paralelamente ao eixo das tubulações.			



TIPO 01

01 - PLANTA TIPO

02 - PLANTA DE FORRO

03 - ÁREA DE SERVIÇO

04 - CIRCULAÇÃO

05 - COZINHA

06 - DORMITÓRIO 01

07 - DORMITÓRIO 02

08 - BWC

09 - LAVABO

10 - LIVING - PLANTA BAIXA

11 - LIVING

12 - SUÍTE 01 - PLANTA BAIXA



13 - SUÍTE 01

14 - SUÍTE 01 - BWC

15 - SUÍTE 02 - PLANTA BAIXA

16 - SUÍTE 02

17 - SUÍTE 02 - BWC

OBRA:		LOCAL:	
Falcon Tower		Apartamento Tipo 01	
PROJETO:	AMBIENTE:	FOLHA:	
Arquitetônico	Sumário	00	
ESCALA:			
			
OBS: Em caso de furação deixar margem de 20 cm paralelamente ao eixo das tubulações.			

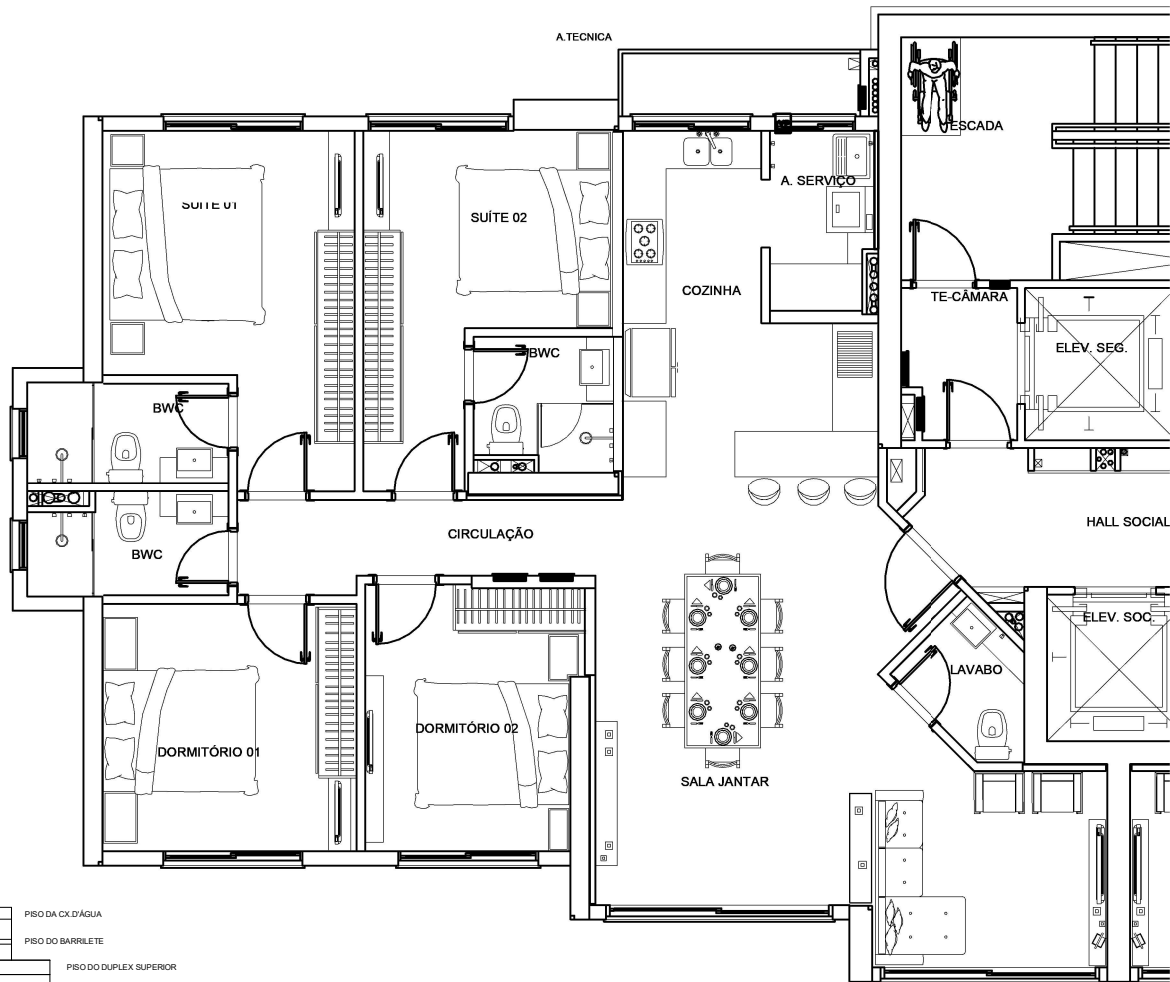

Planta Tipo 01 - Escala 1/100

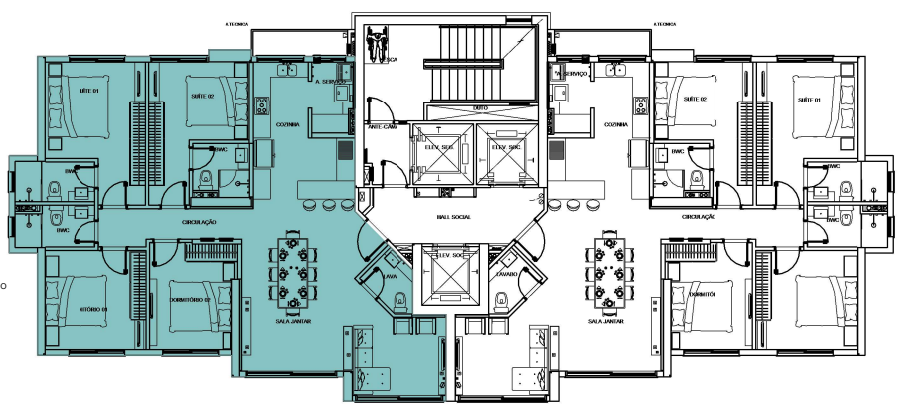
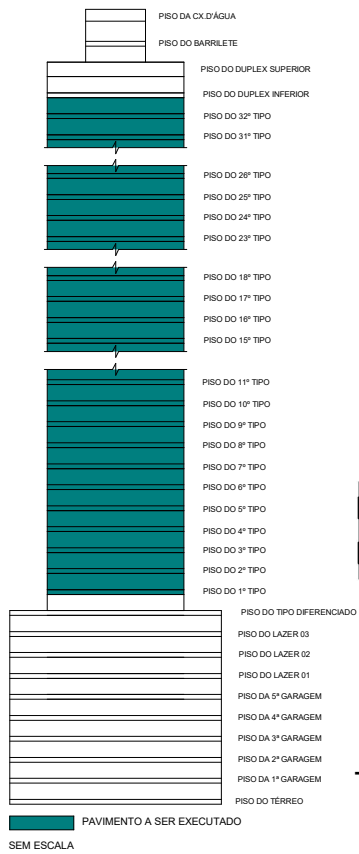

Tipo 01 - Escala 1/250

OBRA:		LOCAL:	
Falcon Tower		Apartamento Tipo 01	
PROJETO:	AMBIENTE:	FOLHA:	
Arquitetônico	Planta Tipo	01/17	
ESCALA:			
Como indicado			
OBS: Em caso de furação deixar margem de 20 cm paralelamente ao eixo das tubulações.			

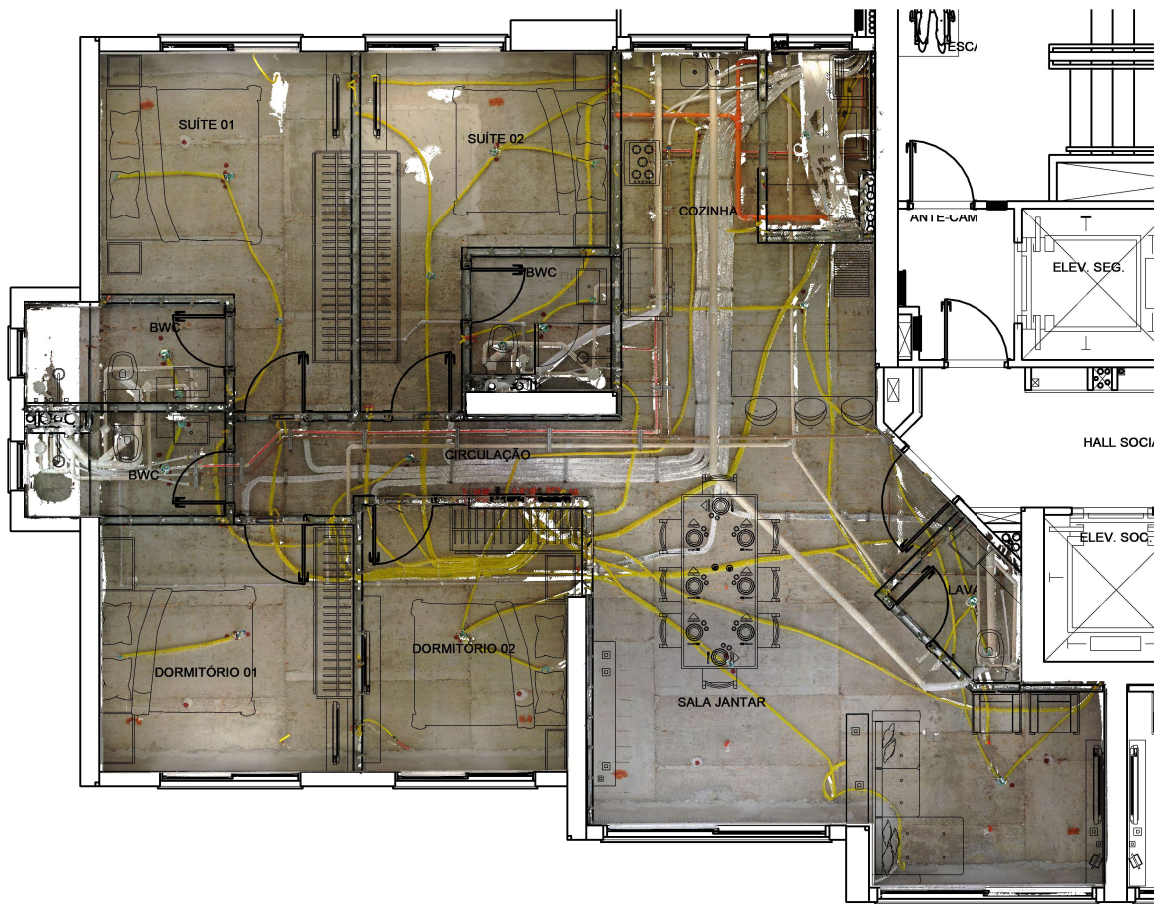

Tipo 01 - Planta de Forro

OBRA:		LOCAL:	
Falcon Tower		Apartamento Tipo 01	
PROJETO:	AMBIENTE:	FOLHA:	
Arquitetônico	Planta de Forro	02/17	
ESCALA:			
1 : 100			
			
OBS: Em caso de furação deixar margem de 20 cm paralelamente ao eixo das tubulações.			

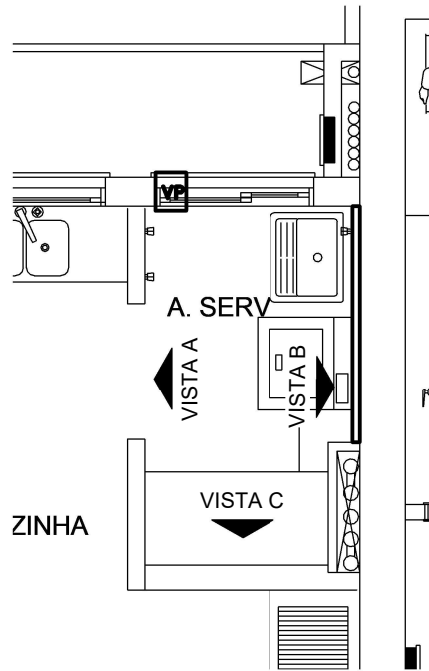

Área de Serviço

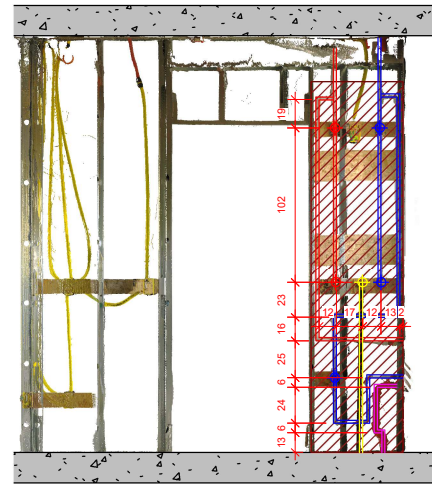

A. Serviço - Vista A



A. Serviço - Vista B



A. Serviço - Vista C

LEGENDA

-  Margem Seg.
-  Aspiração
-  Água quente
-  Água fria
-  Gás
-  Sanitário
-  A/C Dreno
-  A/C Entrada

Havendo interesse em realizar fixações e/ou perfurações, sempre deverá ser verificada ambas as vistas (lado) da mesma parede no projeto de As-Built, considerando que poderão existir tubulações ocultas na vista observada que são pertencentes a outro ambiente.

OBRA:		LOCAL:	
Falcon Tower		Apartamento Tipo 01	
PROJETO:	AMBIENTE:	FOLHA:	
Arquitetônico	Área de Serviço	03/17	
ESCALA:			
1 : 50			
OBS: Em caso de furação deixar margem de 20 cm paralelamente ao eixo das tubulações.			



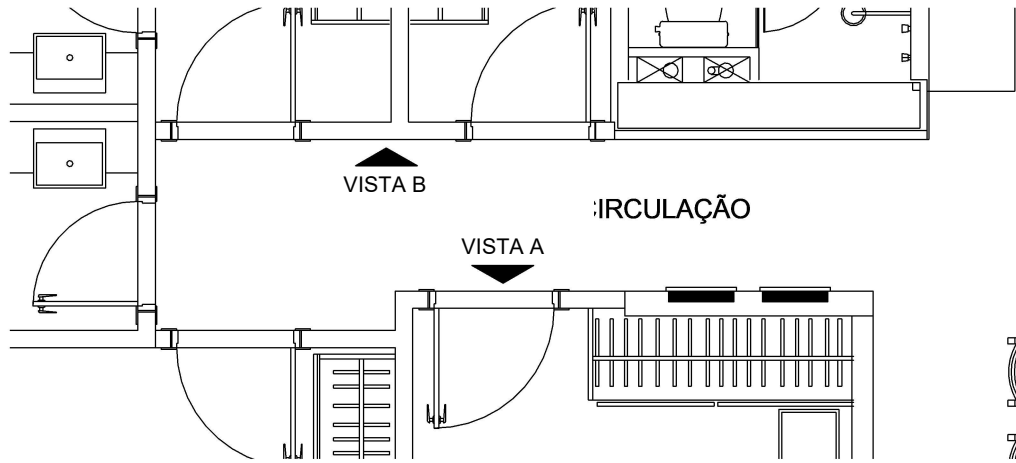

Circulação

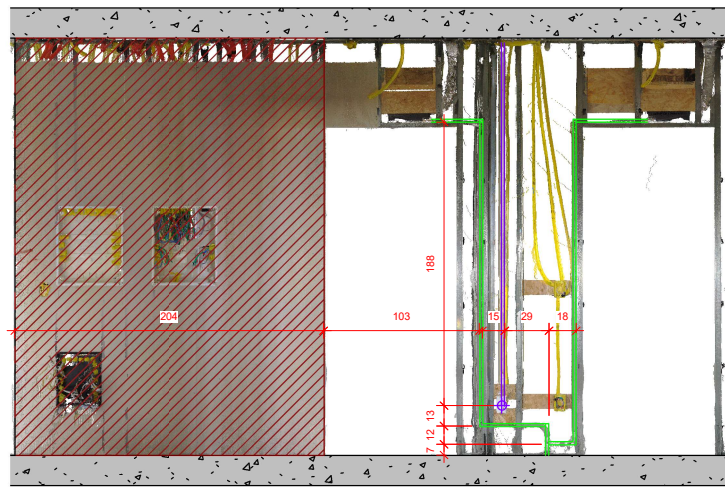

Circulação - Vista A



Circulação - Vista B

LEGENDA

- Margem Seg.
- Aspiração
- Água quente
- Água fria
- Gás
- Sanitário
- A/C Dreno
- A/C Entrada

Havendo interesse em realizar fixações e/ou perfurações, sempre deverá ser verificada ambas as vistas (lado) da mesma parede no projeto de As-Built, considerando que poderão existir tubulações ocultas na vista observada que são pertencentes a outro ambiente.

OBRA:		LOCAL:	
Falcon Tower		Apartamento Tipo 01	
PROJETO:	AMBIENTE:	FOLHA:	
Arquitetônico	Circulação	04/17	
ESCALA:			
1 : 50		<div style="display: flex; align-items: center; justify-content: center;"> </div>	
<p>OBS: Em caso de furação deixar margem de 20 cm paralelamente ao eixo das tubulações.</p>			

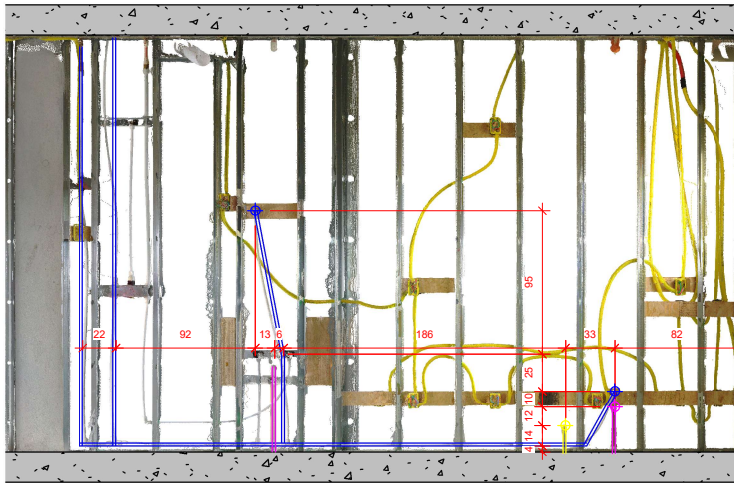

Cozinha - Vista A

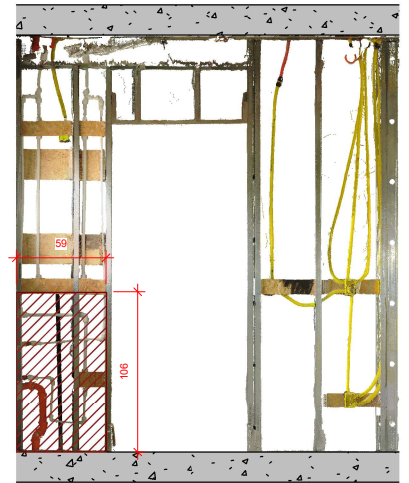

Cozinha - Vista B

Havendo interesse em realizar fixações e/ou perfurações, sempre deverá ser verificada ambas as vistas (lado) da mesma parede no projeto de As-Built, considerando que poderão existir tubulações ocultas na vista observada que são pertencentes a outro ambiente.

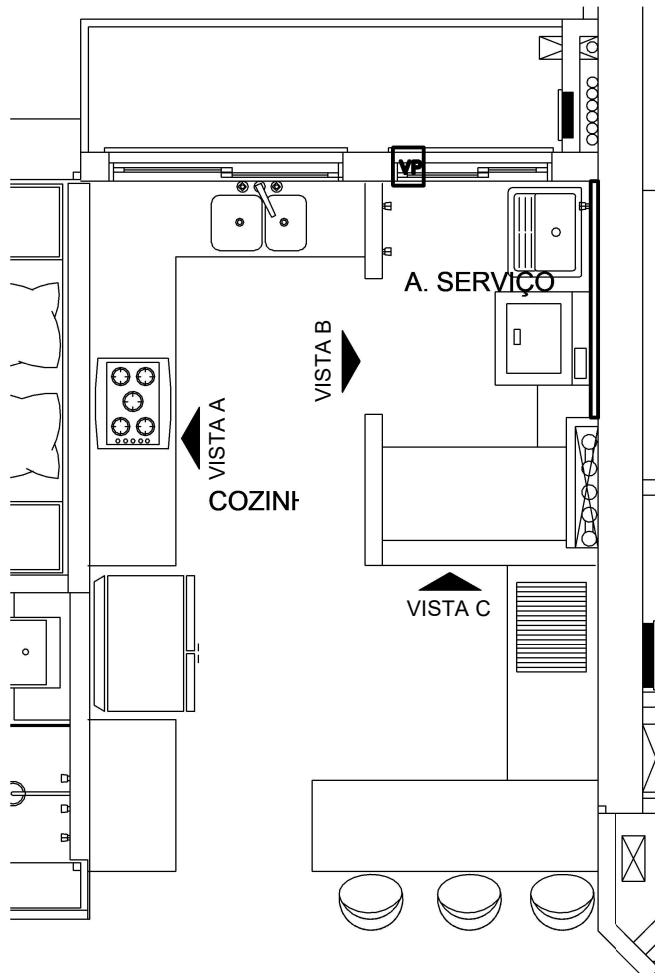

Cozinha

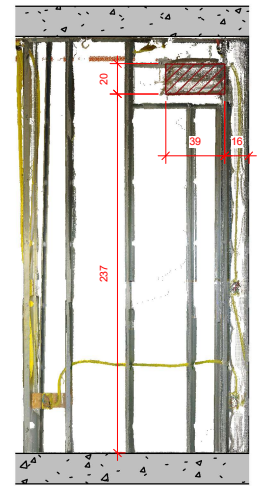

Cozinha - Vista C

LEGENDA

- Margem Seg.
- Aspiração
- Água quente
- Água fria
- Gás
- Sanitário
- A/C Dreno
- A/C Entrada

OBRA:		LOCAL:	
Falcon Tower		Apartamento Tipo 01	
PROJETO:	AMBIENTE:	FOLHA:	
Arquitetônico	Cozinha	05/17	
ESCALA:			
1 : 50		FALCON TOWER	
OBS: Em caso de furação deixar margem de 20 cm paralelamente ao eixo das tubulações.			



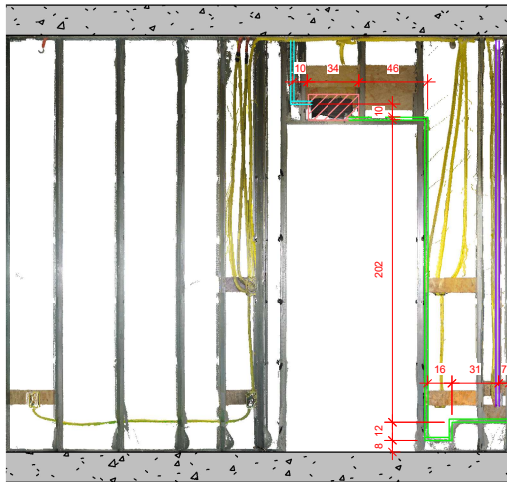

Dormitório 1 - Vista A



Dormitório 1 - Vista B

Havendo interesse em realizar fixações e/ou perfurações, sempre deverá ser verificada ambas as vistas (lado) da mesma parede no projeto de As-Built, considerando que poderão existir tubulações ocultas na vista observada que são pertencentes a outro ambiente.

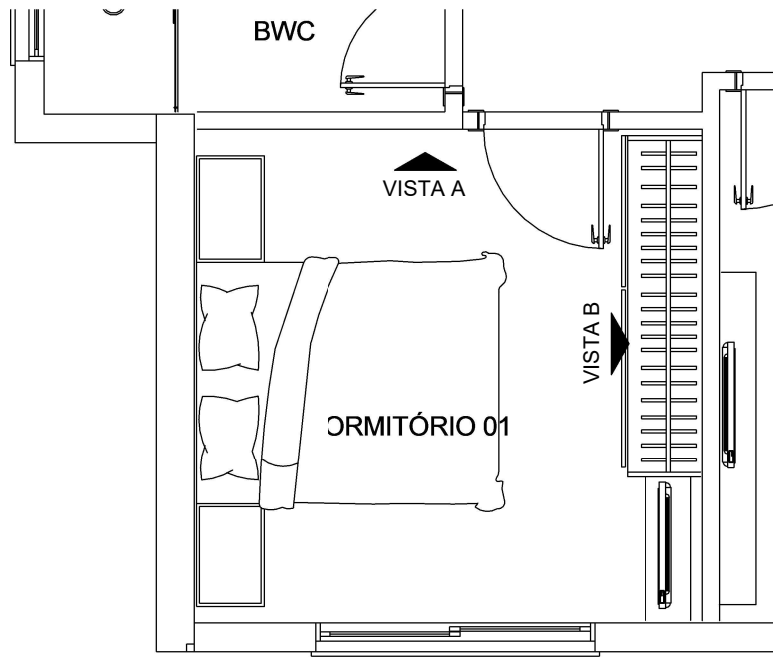

Dormitório 1

LEGENDA

- Margem Seg.
- Aspiração
- Água quente
- Água fria
- Gás
- Sanitário
- A/C Dreno
- A/C Entrada

OBRA:		LOCAL:	
Falcon Tower		Apartamento Tipo 01	
PROJETO:	AMBIENTE:	FOLHA:	
Arquitetônico	Dormitório 01	06/17	
ESCALA:			



Dormitório 2 - Vista A

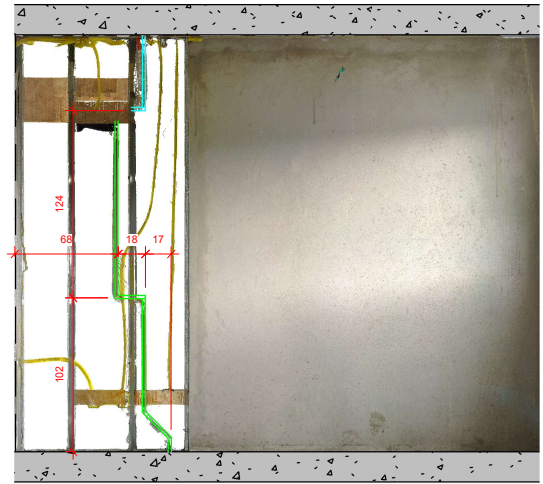

Dormitório 2 - Vista B

Havendo interesse em realizar fixações e/ou perfurações, sempre deverá ser verificada ambas as vistas (lado) da mesma parede no projeto de As-Built, considerando que poderão existir tubulações ocultas na vista observada que são pertencentes a outro ambiente.

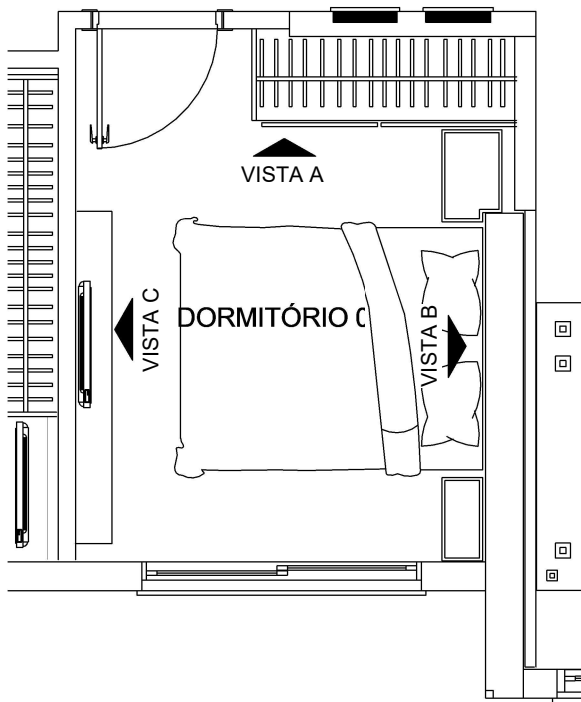

Dormitório 2



Dormitório 2 - Vista C

LEGENDA

-  Margem Seg.
-  Aspiração
-  Água quente
-  Água fria
-  Gás
-  Sanitário
-  A/C Dreno
-  A/C Entrada

OBRA:

Falcon Tower

LOCAL:

Apartamento Tipo 01

PROJETO:

Arquitetônico

AMBIENTE:

Dormitório 02

FOLHA:

07/17



ESCALA:

1 : 50

OBS: Em caso de furação deixar margem de 20 cm paralelamente ao eixo das tubulações.



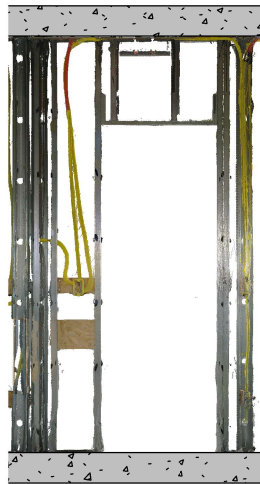

BWC - Vista A



BWC - Vista B

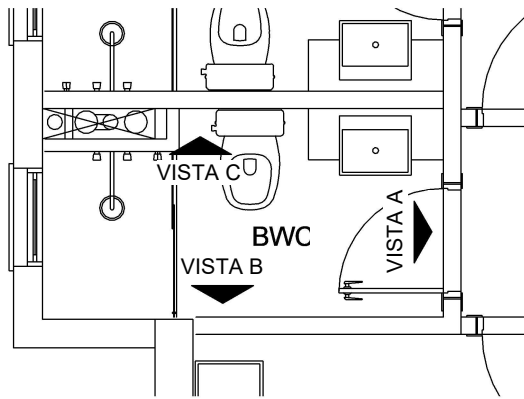

BWC

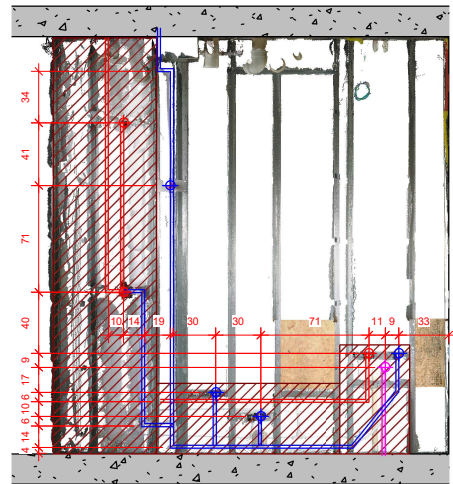

BWC - Vista C

Havendo interesse em realizar fixações e/ou perfurações, sempre deverá ser verificada ambas as vistas (lado) da mesma parede no projeto de As-Built, considerando que poderão existir tubulações ocultas na vista observada que são pertencentes a outro ambiente.

LEGENDA

-  Margem Seg.
-  Aspiração
-  Água quente
-  Água fria
-  Gás
-  Sanitário
-  A/C Dreno
-  A/C Entrada

OBRA:		LOCAL:	
Falcon Tower		Apartamento Tipo 01	
PROJETO:	AMBIENTE:	FOLHA:	
Arquitetônico	BWC	08/17	
ESCALA:			
1 : 50		FALCON TOWER	
OBS: Em caso de furação deixar margem de 20 cm paralelamente ao eixo das tubulações.			



Havendo interesse em realizar fixações e/ou perfurações, sempre deverá ser verificada ambas as vistas (lado) da mesma parede no projeto de As-Built, considerando que poderão existir tubulações ocultas na vista observada que são pertencentes a outro ambiente.



Lavabo - Vista A



Lavabo - Vista B

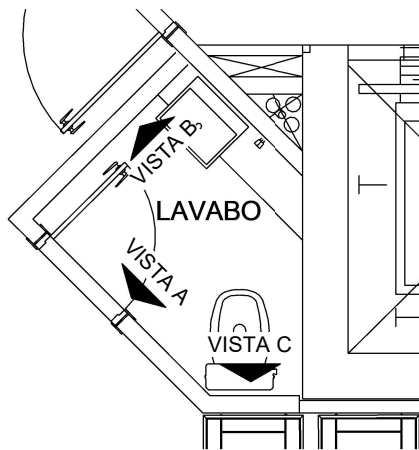



Lavabo



Lavabo - Vista C

LEGENDA

- Margem Seg.
- Aspiração
- Água quente
- Água fria
- Gás
- Sanitário
- A/C Dreno
- A/C Entrada

OBRA:		LOCAL:	
Falcon Tower		Apartamento Tipo 01	
PROJETO:	AMBIENTE:	FOLHA:	
Arquitetônico	Lavabo	09/17	
ESCALA:	1 : 50		
			
<p>OBS: Em caso de furação deixar margem de 20 cm paralelamente ao eixo das tubulações.</p>			

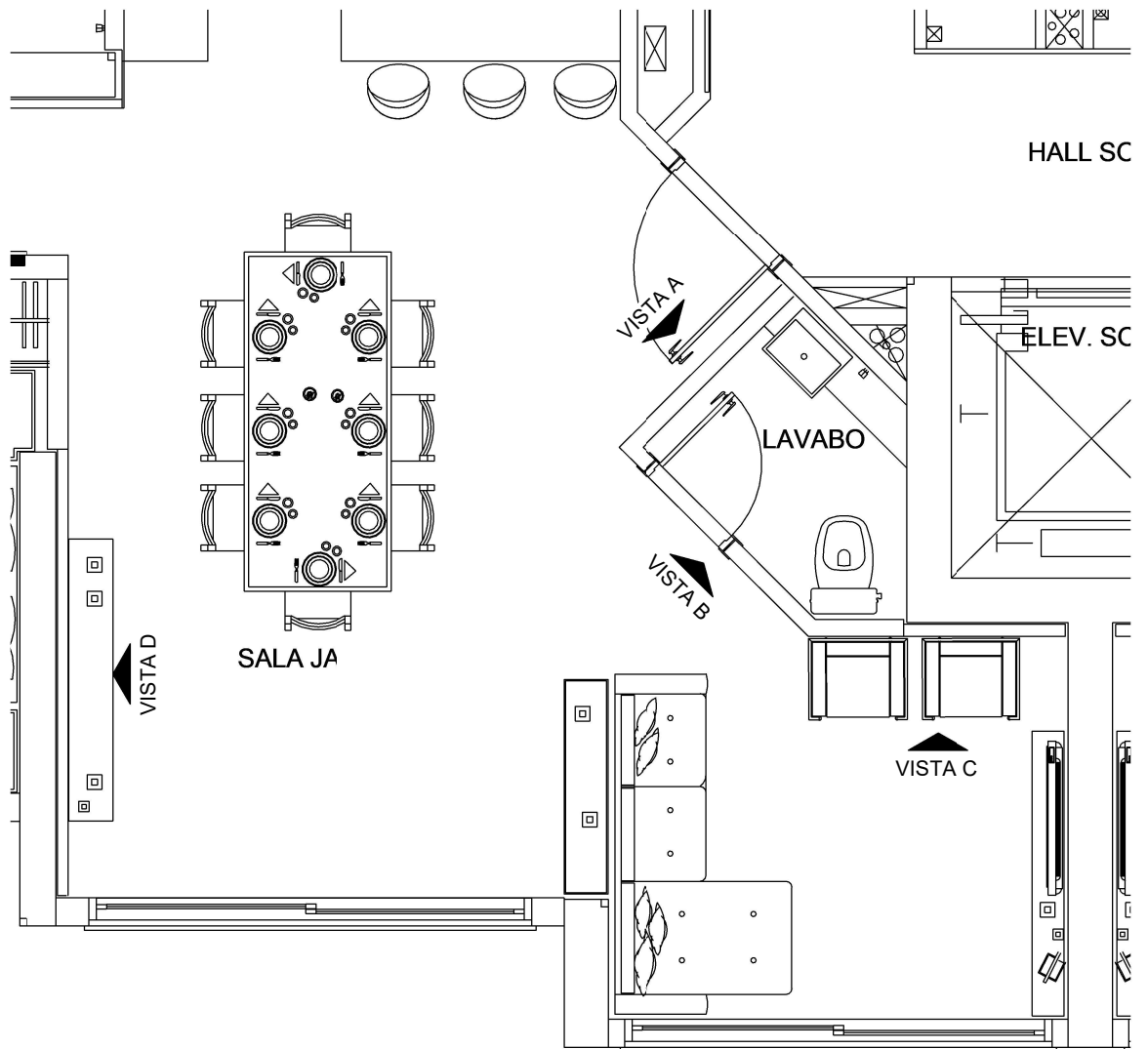

Living

OBRA:		LOCAL:	
Falcon Tower		Apartamento Tipo 01	
PROJETO:	AMBIENTE:	FOLHA:	
Arquitetônico	Living - Planta Baixa	10/17	
ESCALA:			
1 : 50		FALCON TOWER	
OBS: Em caso de furação deixar margem de 20 cm paralelamente ao eixo das tubulações.			



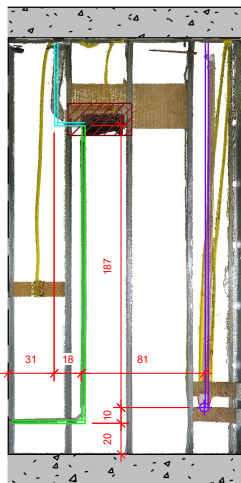

Living - Vista A



Living - Vista B

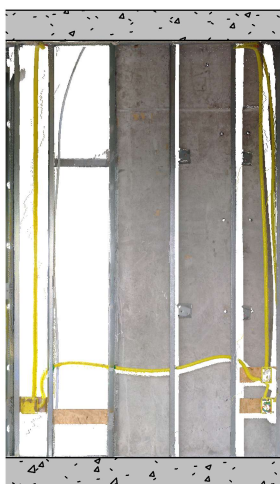

Living - Vista C

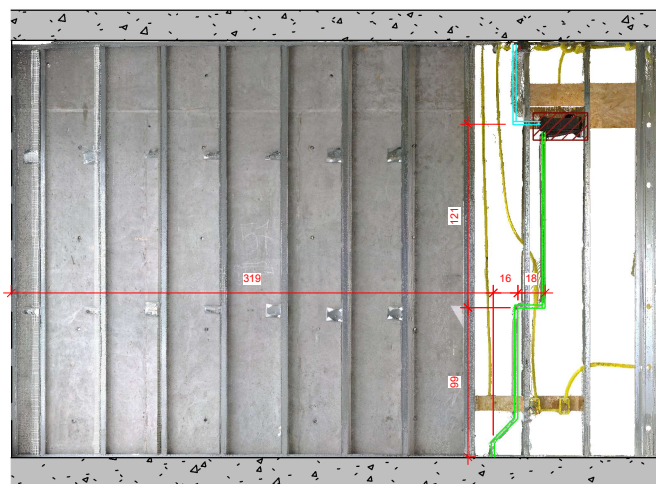

Living - Vista D

Havendo interesse em realizar fixações e/ou perfurações, sempre deverá ser verificada ambas as vistas (lado) da mesma parede no projeto de As-Built, considerando que poderão existir tubulações ocultas na vista observada que são pertencentes a outro ambiente.

LEGENDA



-  Margem Seg.
-  Aspiração
-  Água quente
-  Água fria
-  Gás
-  Sanitário
-  A/C Dreno
-  A/C Entrada

OBRA:		LOCAL:	
Falcon Tower		Apartamento Tipo 01	
PROJETO:	AMBIENTE:	FOLHA:	
Arquitetônico	Living	11/17	
ESCALA:			
1 : 50		FALCON TOWER	
OBS: Em caso de furação deixar margem de 20 cm paralelamente ao eixo das tubulações.			

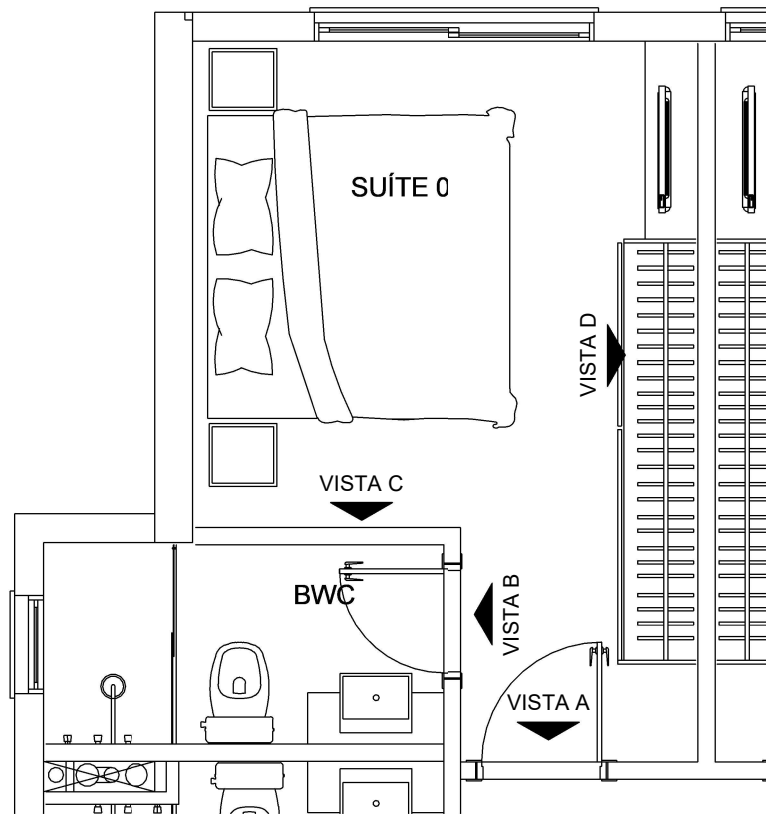



Suíte 1

OBRA:		LOCAL:	
Falcon Tower		Apartamento Tipo 01	
PROJETO:	AMBIENTE:	FOLHA:	
Arquitetônico	Suíte 01 - Planta Baixa	12/17	
	ESCALA:		
	1 : 50		
			
OBS: Em caso de furação deixar margem de 20 cm paralelamente ao eixo das tubulações.			

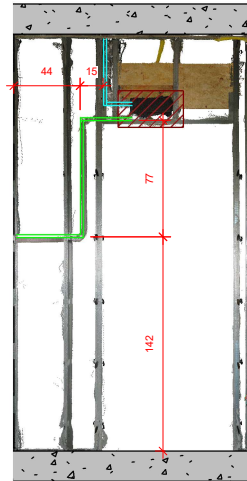

Suíte 1 - Vista A



Suíte 1 - Vista B

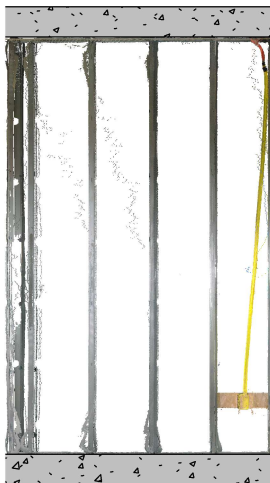

Suíte 1 - Vista C

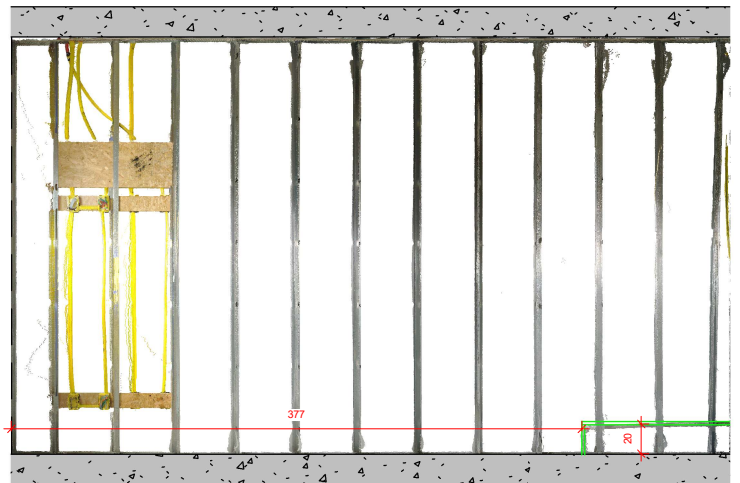

Suíte 1 - Vista D

Havendo interesse em realizar fixações e/ou perfurações, sempre deverá ser verificada ambas as vistas (lado) da mesma parede no projeto de As-Built, considerando que poderão existir tubulações ocultas na vista observada que são pertencentes a outro ambiente.

LEGENDA

- Margem Seg.
- Aspiração
- Água quente
- Água fria
- Gás
- Sanitário
- A/C Dreno
- A/C Entrada

OBRA:		LOCAL:	
Falcon Tower		Apartamento Tipo 01	
PROJETO:	AMBIENTE:	FOLHA:	
Arquitetônico	Suíte 01	13/17	
ESCALA:			
1 : 50			
OBS: Em caso de furação deixar margem de 20 cm paralelamente ao eixo das tubulações.			

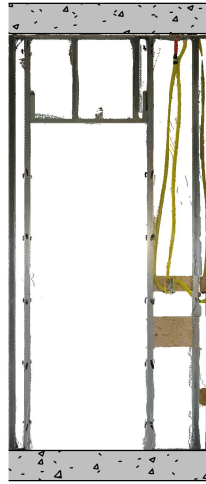

Suíte 1 BWC - Vista A

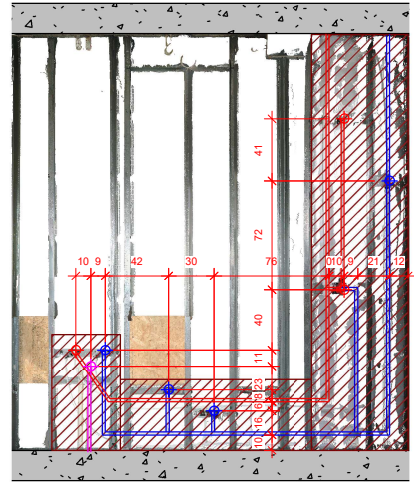

Suíte 1 BWC - Vista B

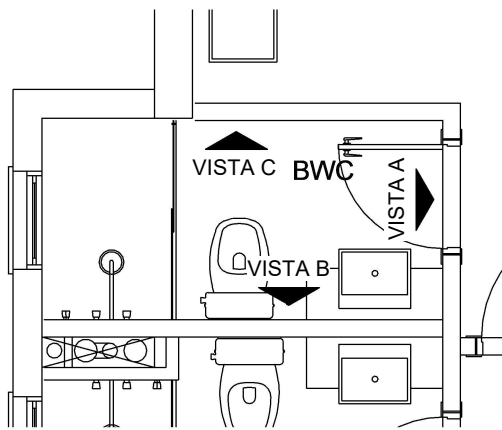

Suíte 1 - BWC



Suíte 1 BWC - Vista C

Havendo interesse em realizar fixações e/ou perfurações, sempre deverá ser verificada ambas as vistas (lado) da mesma parede no projeto de As-Built, considerando que poderão existir tubulações ocultas na vista observada que são pertencentes a outro ambiente.

LEGENDA

- Margem Seg.
- Aspiração
- Água quente
- Água fria
- Gás
- Sanitário
- A/C Dreno
- A/C Entrada

OBRA:		LOCAL:	
Falcon Tower		Apartamento Tipo 01	
PROJETO:	AMBIENTE:	FOLHA:	
Arquitetônico	Suíte 01 - BWC	14/17	
ESCALA:			
1 : 50		FALCON TOWER	
OBS: Em caso de furação deixar margem de 20 cm paralelamente ao eixo das tubulações.			



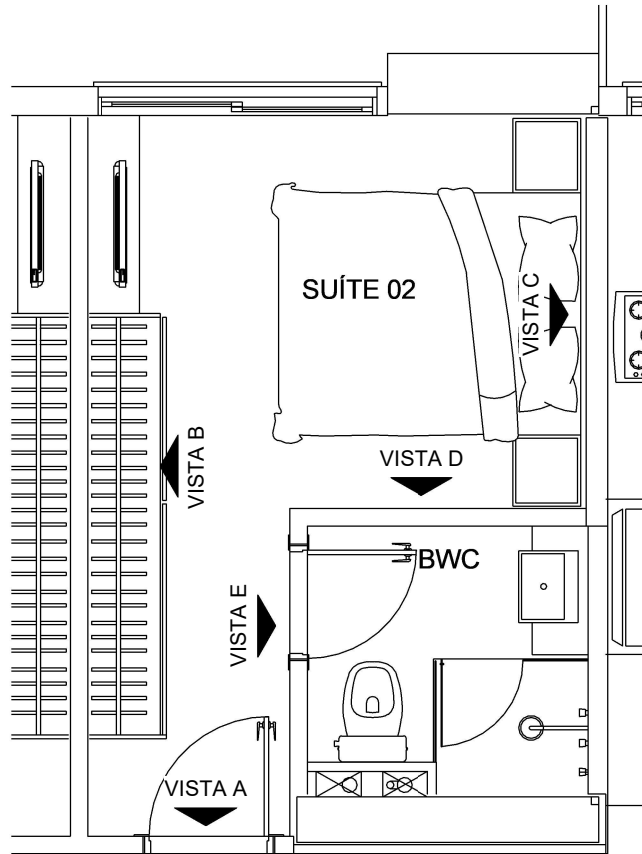

Suíte 2

OBRA:		LOCAL:	
Falcon Tower		Apartamento Tipo 01	
PROJETO:	AMBIENTE:	FOLHA:	
Arquitetônico	Suíte 02 - Planta Baixa	15/17	
ESCALA:			
1 : 50			
OBS: Em caso de furação deixar margem de 20 cm paralelamente ao eixo das tubulações.			



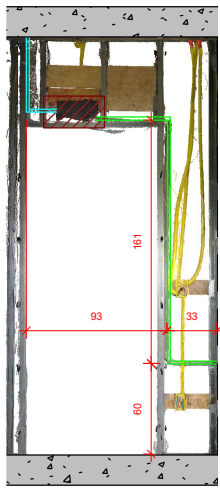

Suíte 2 - Vista A

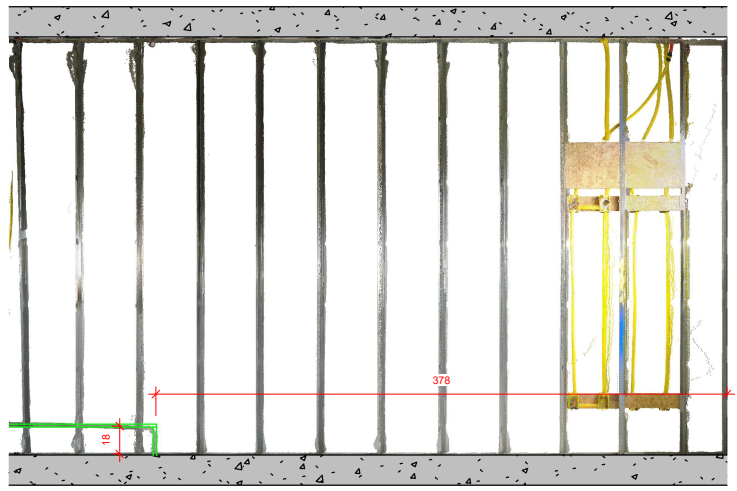

Suíte 2 - Vista B



Suíte 2 - Vista C



Suíte 2 - Vista D

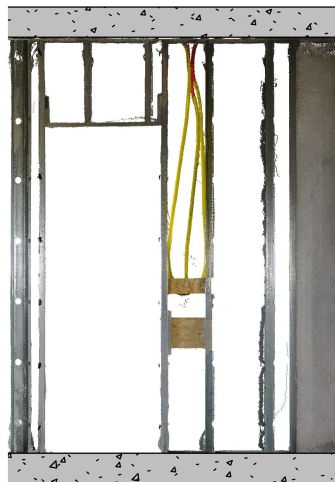

Suíte 2 - Vista E

Havendo interesse em realizar fixações e/ou perfurações, sempre deverá ser verificada ambas as vistas (lado) da mesma parede no projeto de As-Built, considerando que poderão existir tubulações ocultas na vista observada que são pertencentes a outro ambiente.

LEGENDA

-  Margem Seg.
-  Aspiração
-  Água quente
-  Água fria
-  Gás
-  Sanitário
-  A/C Dreno
-  A/C Entrada

OBRA:		LOCAL:	
Falcon Tower		Apartamento Tipo 01	
PROJETO:	AMBIENTE:	FOLHA:	
Arquitetônico	Suíte 02	16/17	
ESCALA:			
1 : 50		FALCON TOWER	
OBS: Em caso de furação deixar margem de 20 cm paralelamente ao eixo das tubulações.			





Suíte 2 BWC - Vista A



Suíte 2 BWC - Vista B

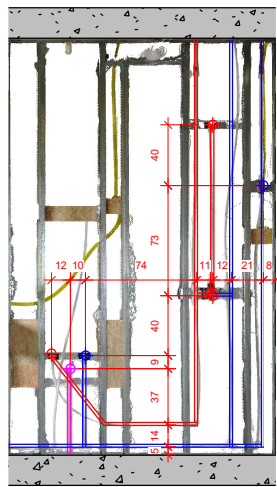

Suíte 2 BWC - Vista C



Suíte 2 BWC - Vista D

Havendo interesse em realizar fixações e/ou perfurações, sempre deverá ser verificada ambas as vistas (lado) da mesma parede no projeto de As-Built, considerando que poderão existir tubulações ocultas na vista observada que são pertencentes a outro ambiente.

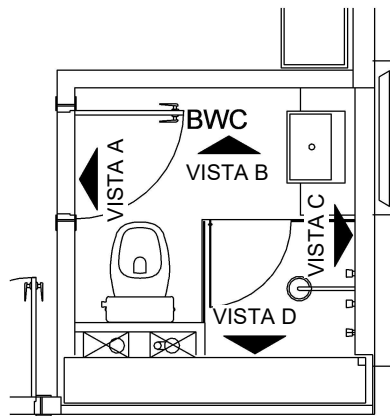

Suíte 2 - BWC

LEGENDA

- Margem Seg.
- Aspiração
- Água quente
- Água fria
- Gás
- Sanitário
- A/C Dreno
- A/C Entrada

OBRA:		LOCAL:	
Falcon Tower		Apartamento Tipo 01	
PROJETO:	AMBIENTE:	FOLHA:	
Arquitetônico	Suíte 02 - BWC	17/17	
ESCALA:			
1 : 50		FALCON TOWER	
OBS: Em caso de furação deixar margem de 20 cm paralelamente ao eixo das tubulações.			

